



FONDAZIONE BRESCIANA
PER L'EDUCAZIONE
MONSIGNOR GIUSEPPE CAVALLERI

Adempimenti ex art. 58 comma 5 DI 73/2021 convertito in L. 106 del 23.7.2021 pubblicata in GU 176 del 24 luglio 2021

a) Organizzazione interna, con particolare riferimento all'articolazione degli uffici e all'organigramma.

La Scuola Audiofonetica, gestita dalla Fondazione Bresciana per l'educazione Mons. Cavalleri, è composta da quattro ordini dal nido alla secondaria di primo grado ed è strutturata con lo scopo di garantire il miglior supporto didattico-educativo alle disabilità-in particolare sensoriali uditive- sin dall'età infantile. La Scuola si caratterizza per un'organizzazione interna che prevede docenti, assistenti alla comunicazione, educatori, personale di segreteria, personale ausiliario, coordinatori per ogni grado scolastico, direzione e una serie di figure dipendenti e/o consulenti a supporto dell'erogazione dei servizi legati alla disabilità degli alunni (referente per l'inclusione, psicologa, logopediste, pedagoga, audiologa e audiometrista).

Di seguito l'organigramma, ove è evidenziato sia il personale specificamente dedicato alla Scuola Audiofonetica, sia il personale riconducibile all'ente gestore (SPP, ODV, RPD).

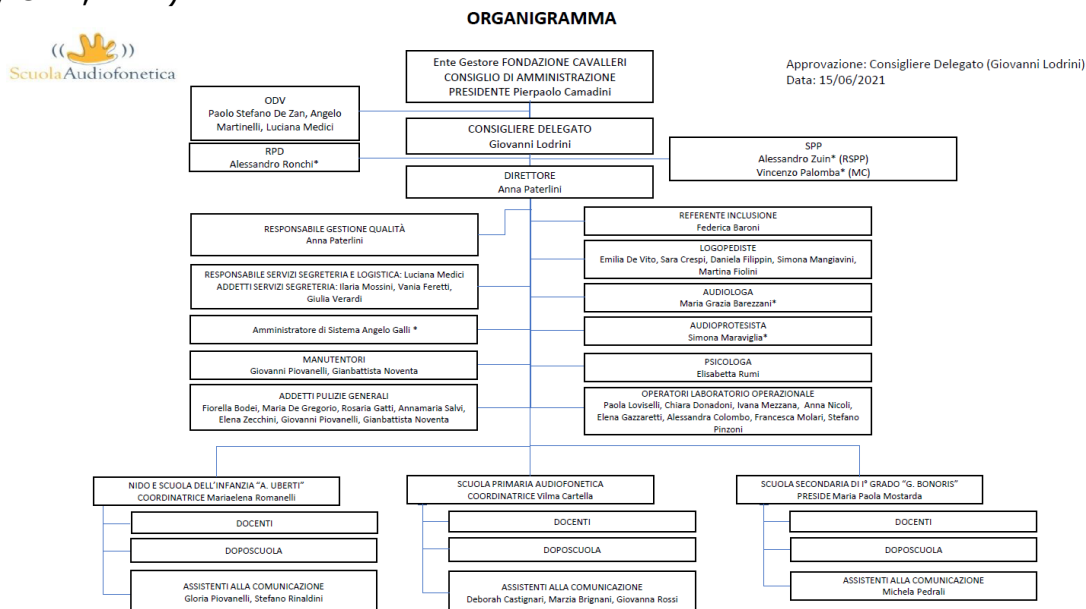

* Risorse esterne
Scuola Audiofonetica - Organigramma
OR Rev 13 15/06/2021

Per una migliore visualizzazione, è possibile scaricare l'organigramma [qui](#).



FONDAZIONE BRESCIANA
PER L'EDUCAZIONE
MONSIGNOR GIUSEPPE CAVALLERI

b) Informazioni relative ai titolari di incarichi di collaborazione o consulenza, compresi gli estremi dell'atto di conferimento dell'incarico, il curriculum vitae e il compenso erogato.

| Cognome e nome | Dettaglio attività | Durata dell'incarico | Compenso lordo annuo |
|-----------------------|--|-----------------------------|-----------------------------|
| Baroni Federica | consulenza relativa a inclusione, sordità e disabilità | 01/09/2020-31/08/2021 | 27.000,00 € |
| Rumi Elisabetta | consulenza psicologica | 01/09/2020-15/07/2021 | 12.600,00 € |
| Bonera Alexis | conversazione inglese | 09/09/2020-25/06/2021 | 13.280,00 € |
| Tinnirello Giuseppina | conversazione inglese | 09/09/2020-25/06/2021 | 9.240,00 € |
| Falvino Federica | educatore dopo-scuola | 08/09/2020-30/06/2021 | 3445,00 € |
| Tonelli Federica | educatore dopo-scuola | 08/09/2020-30/06/2021 | 3445,00 € |
| Zambolo Giulia | educatore dopo-scuola | 08/09/2020-30/06/2021 | 3445,00 € |
| Copeta Davide | educatore dopo-scuola | 15/09/2020-08/06/2021 | 3120,00 € |
| Giudici Costanza | educatore dopo-scuola | 15/09/2020-08/06/2021 | 3120,00 € |
| Pizzi Veronica | educatore dopo-scuola | 15/09/2020-08/06/2021 | 3120,00 € |
| Taglietti Sofia | educatore dopo-scuola | 12/09/2020-08/06/2021 | 3445,00 € |
| Taglietti Sofia | educatore SCUOLA ESTIVA | 09/06/2021-30/06/2021 | 195,00 € |
| Brescianini Violeta | educatore SCUOLA ESTIVA | 14/06/2021-30/06/2021 | 325,00 € |

Le collaborazioni e gli incarichi sopra indicati sono relativi all'a.s. 2020/2021.

I curricula, essendo la norma successiva al periodo analizzato, sono stati richiesti e saranno pubblicati non appena recepita l'autorizzazione alla pubblicazione.



FONDAZIONE BRESCIANA
PER L'EDUCAZIONE
MONSIGNOR GIUSEPPE CAVALLERI

c) Conto annuale del personale e delle relative spese sostenute, con particolare riferimento ai dati relativi alla dotazione organica e al personale effettivamente in servizio e al relativo costo, nonché i tassi di assenza.

| Descrizione | Costo del personale a.s. 2020/2021 |
|---|------------------------------------|
| Personale docente Scuola Infanzia | 561.905,51 € |
| Personale docente Scuola Primaria | 1.012.408,13 € |
| Personale docente Scuola Secondaria | 690.208,49 € |
| Personale non docente dedicato Scuole Infanzia, Primaria e Secondaria | 168.260,90 € |
| Personale non docente funzioni trasversali ente gestore | 312.823,38 € |
| Totale costi del personale | 2.745.606,41 € |

Organico 2021/2021

| Descrizione | Tempo indeterminato | Tempo determinato |
|---|---------------------|-------------------|
| Personale docente Scuola Infanzia | 18 | 4 |
| Personale docente Scuola Primaria | 27 | 11 |
| Personale docente Scuola Secondaria | 7 | 17 |
| Personale non docente dedicato Scuole Infanzia, Primaria e Secondaria | 13 | 3 |
| Personale non docente funzioni trasversali ente gestore | 12 | - |
| Totale | 77 | 35 |

Tassi di assenze a.s. 2020/2021

Ore lavorabili del personale di cui sopra al 31.07.2021: 59.522,35.

La percentuale di assenza al 31/07/2021 è la seguente:

- 3,96% assenze per eventi tutelati
- 1,51% assenze per malattia
- 1,64% assenze per maternità.



FONDAZIONE BRESCIANA
PER L'EDUCAZIONE
MONSIGNOR GIUSEPPE CAVALLERI

d) Dati relativi al personale in servizio con contratto di lavoro non a tempo indeterminato

| Descrizione | Tempo determinato |
|---|--------------------------|
| Personale docente Scuola Infanzia | 4 |
| Personale docente Scuola Primaria | 11 |
| Personale docente Scuola Secondaria | 17 |
| Personale non docente dedicato Scuole Infanzia, Primaria e Secondaria | 3 |
| Personale non docente funzioni trasversali ente gestore | - |
| TOTALE | 35 |

e) Documenti e allegati del bilancio preventivo e del conto consuntivo

La normativa a cui è sottoposta la gestione della scuola non prevede l'approvazione del Bilancio Preventivo.



FONDAZIONE BRESCIANA
PER L'EDUCAZIONE
MONSIGNOR GIUSEPPE CAVALLERI

| | | | | | |
|--|--|---|--|--|---------------------|
| FONDAZIONE BRESCIANA PER L'EDUCAZIONE MONS. G. CAVALLERI | | | | | |
| Via S. Antonio, 51 | | | | | |
| 25133 BRESCIA (BS) | | | | | |
| P.IVA.: 03451280980 | | | | | |
| Ente Gestore delle scuole Paritarie Infanzia "Uberti Audiofonetica", Primaria "Audiofonetica", Secondaria di Primo Grado "Bonoris" | | | | | |
| Conto Economico Consuntivo Anno 2019/2020 | | | | | |
| | | SCUOLA INFANZIA UBERTI AUDIOFONETICA | SCUOLA PRIMARIA AUDIOFONETICA | SCUOLA SECONDARIA BONORIS | Spese Comuni |
| NR. CLASSI | | | | | |
| A VALORE DELLA PRODUZIONE: | | | | | |
| 1 | RICAVI DELLE VENDITE E DELLE PRESTAZIONI | 92.754 | 505.732 | 422.672 | - |
| 5 | ALTRI RICAVI E PROVENTI | | | | |
| a | contributi in conto esercizio | 404.418 | 985.082 | 296.091 | 891.300 |
| b | altri | 96.697 | 223.269 | 171.211 | 37.706 |
| TOTALE A | VALORE della PRODUZIONE | 593.869 | 1.714.084 | 889.973 | 929.006 |
| B COSTI DELLA PRODUZIONE: | | | | | |
| 6 | ACQUISTI MATERIE PRIME, SUSSIDIARIE, CONSUMO, MERCI | 5.604 | 12.545 | 16.058 | 19.785 |
| 7 | COSTI PER SERVIZI | 90.401 | 270.678 | 202.847 | 427.336 |
| 8 | COSTI PER GODIMENTO DI BENI DI TERZI | | | 5.683 | 1.991 |
| 9 | COSTI PER IL PERSONALE | 402.828 | 911.168 | 658.184 | 386.177 |
| 10 | AMMORTAMENTI E SVALUTAZIONI | | | | 159.306 |
| 11 | VARIAZIONE RIMAN. MAT.PRIME SUSSID. DI CONSUMO E MERCI | | | | - |
| 12 | ACCANTONAMENTI PER RISCHI | | | | - |
| 13 | ALTRI ACCANTONAMENTI | | | | - |
| 14 | ONERI DIVERSI DI GESTIONE | 6.076 | 2.039 | 1.800 | 63.605 |
| TOTALE B | COSTI della PRODUZIONE | 504.909 | 1.196.429 | 884.573 | 1.058.201 |
| C PROVENTI ED ONERI FINANZIARI: | | | | | |
| 16 | ALTRI PROVENTI FINANZIARI | | | | |
| d | proventi diversi dai precedenti: | | | | 457 |
| 17 | INTERESSI PASSIVI ED ALTRI ONERI FINANZIARI | | | | |
| e | verso terzi | | | | - 5.727 |
| TOTALE C | PROVENTI ed ONERI FINANZIARI | - | - | - | 5.270 |
| IMPOSTE dell'ESERCIZIO: | | | | | |
| | | | | | - 151.893 |
| UTILE (PERDITA) DELL'ESERCIZIO | | 88.960 | 517.655 | 5.401 | - 286.358 |
| Attribuzione Quota Costi Comuni | | - 50.548 | - 141.861 | - 93.949 | 286.358 |
| UTILE (PERDITA) DELL'ESERCIZIO comprensivo Costi Comuni | | 38.412 | 375.794 | - 88.549 | - |

f) Informazioni relative ai beni immobili e agli atti di gestione del patrimonio.

La scuola ha sede in un immobile a disposizione dell'ente gestore in virtù di atto di usufrutto.